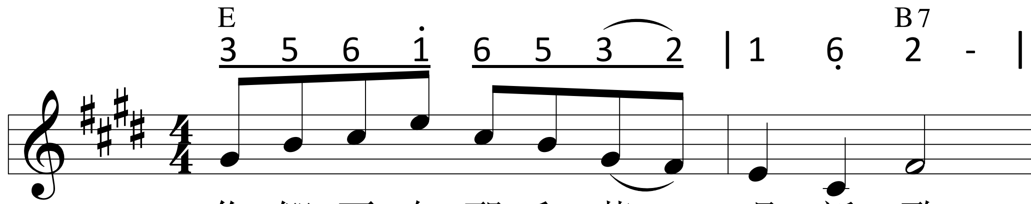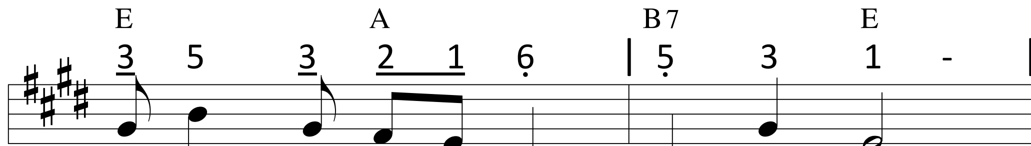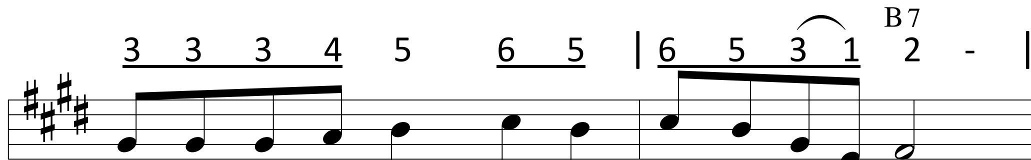
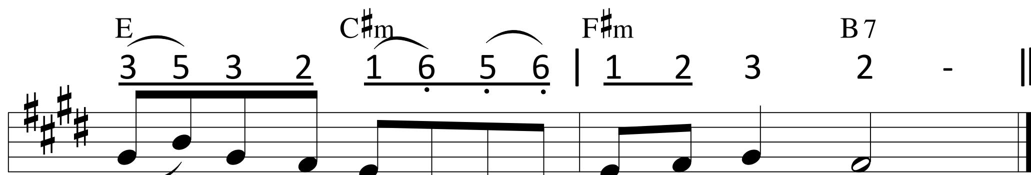
詩篇98

和合本聖經 詞
白霈德 曲









「你們要向耶和華唱新歌！因為他行過奇妙的事，
他的右手和聖臂施行救恩。
耶和華發明了他的救恩，在列邦人眼前顯出公義。
全地都要向耶和華歡樂，要發起大聲，歡呼歌頌！」
詩篇98:1-2,4